www.ich-will-abstimmen.de

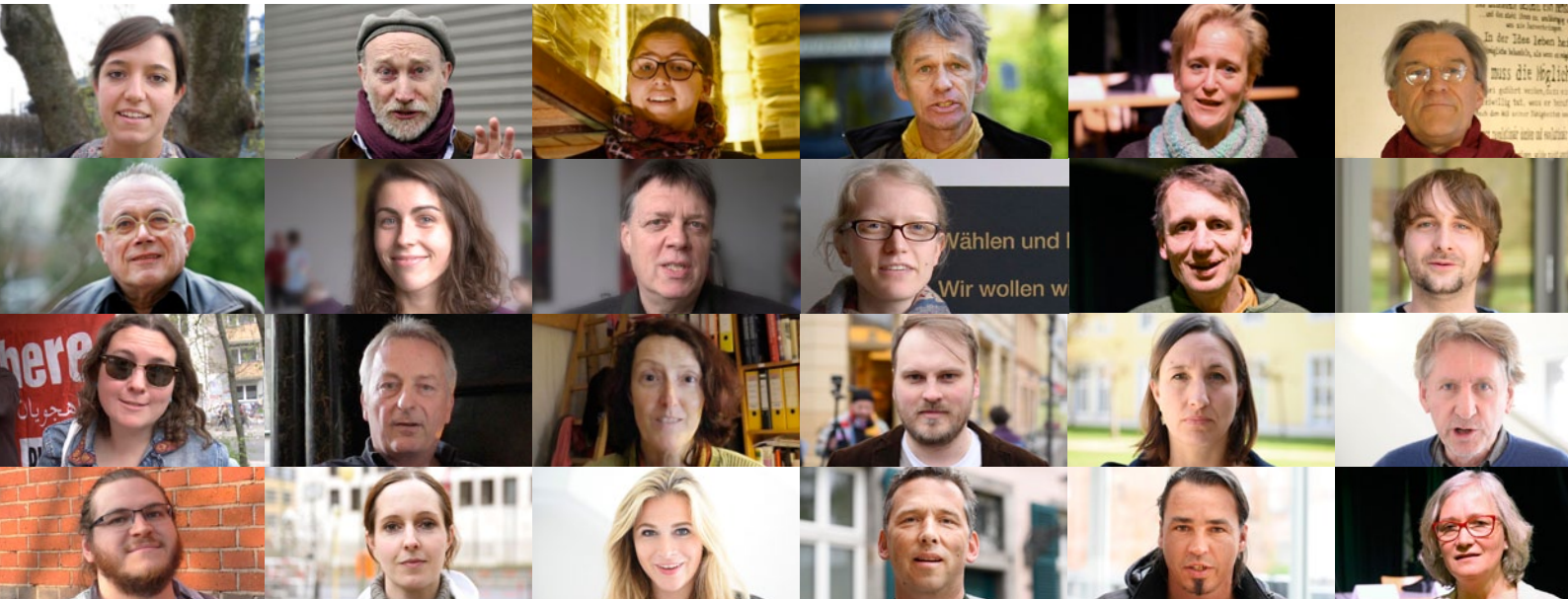

Wer ich werde, steht nicht fest

Liebe Freundinnen und Freunde des OMNIBUS,

wie wunderbar wäre es, wenn wir uns alle als Werdende sehen könnten?

In der Schule, in die unsere Kinder gegangen sind, sagte einmal ein Schüler, der unglücklich war mit der Behandlung durch den Lehrer: „Jetzt nehmen Sie mich endlich einmal so, wie ich noch nicht bin.“ Diese Aussage berührt mich immer noch zutiefst in meinem eigenen Selbstverständnis und ich finde, er hat damit Wesentliches zum Menschsein ausgedrückt, was uns im Alltag selten gegenwärtig ist.

Diese Perspektive, immer ein Anderer oder eine Andere werden zu können, selbstbestimmt oder durch besondere Umstände, ist eine Lebenswirklichkeit. Es zeichnet gerade das Menschsein aus, daß wir jederzeit andere werden können.

Diese Gewissheit und das Vertrauen in uns und in alle anderen Menschen ist die Grundlage der Demokratie, in der alle gemeinsam das Recht hervorbringen, indem wir uns gegenseitig den Schutz gewähren, eine Gemeinschaft von Werdenden zu sein.

In dieser Herrschaft der Gleichberechtigten ist nie festgelegt, wer jemand ist und wird, weder durch seine Herkunft, die Eltern, noch die Schule, den Geburtsort, die Sprache oder früheres Verhalten.

Die jetzt vorhandene Fähigkeit, reflektieren zu können, bedeutet ja auch, daß von diesem Zeitpunkt an der Zuwachs von Fähigkeiten in meine eigene Verantwortung gelegt ist.

Dieses in mir Begründete, in jedem Menschen zu sehen und zu würdigen, ist die Grundlage der Demokratie, die bei jedem direkt beginnt.

Das Abstimmen brauchen wir, um unsere Freiheit zu verwirklichen.

Unsere Aktion www.ich-will-abstimmen.de

...entwickelt sich gut. Wir haben jetzt nach zwei Monaten bereits über 250 Statements online stellen können. Es ist einfach schön, immer neue Menschen mit ihren ganz individuellen Aussagen zu sehen und so die unterschiedlichsten, auch internationalen Standpunkte einmal wahrnehmbar zu haben. Auch durch die immer weiter wachsende Zahl an Interviews entwickelt sich eine ganz neue Qualität, weil auf diese Weise verschiedene, zukünftige Perspektiven von Menschen beschrieben und entwickelt werden, die sich in den unterschiedlichsten gesellschaftlichen Feldern betätigen. Schauen Sie regelmäßig nach, es gibt täglich neue Überraschungen.

Warum wollen Sie die bundesweite Volksabstimmung? Schicken auch Sie ihr persönliches Statement ein. Auf unserer website finden Sie ermutigende Beispiele. Auch technisch ist es ganz einfach. Eigenes Statement mit dem Smartphone filmen, von dort auf www.ich-will-abstimmen.de gehen und unter „Mein Video einsenden“ hochladen. Fertig. Alles andere machen wir.

Bei Fragen helfen wir gerne: Brigitte Krenkers:02302-9567076 Kurt Wilhelmi:030-42804390

Wir starten in Zusammenarbeit mit WO LANG? den 3. OMNIBUS

Alfter – Bonn – Köln – Jena – Erfurt – Leipzig – Dresden – Berlin

Vor 30 Jahren eröffneten wir die Aktion OMNIBUS FÜR DIREKTE DEMORKATIE IN DEUTSCHLAND auf der documenta 8 in Kassel. Seitdem sind wir unterwegs in Deutschland und Europa, für die Idee der Direkten Demokratie.

Seit Jahren fahren im öfter junge Menschen im Rahmen eines Praktikums am OMNIBUS mit. Aus diesen ist 2016 das „WO LANG? – Netzwerk“ entstanden. Mit Veranstaltungen, Schulbesuchen, Aktionen richten sie sich besonders an die junge Generation. Ein großer Erfolg war jetzt im Mai die bundesweite WO LANG? – Konferenz an der Alanus-Hochschule in Alfter mit über 150 jungen Menschen aus dem ganzen Bundesgebiet. Nach dem Kongress war klar, es geht weiter.

August 2017: Der WO LANG? – OMNIBUS startet

von Kilian Wiest

Auf der Konferenz sagten wir, dass wir stetig an den Themen arbeiten und herzlich dazu einladen, sich zu beteiligen. Während wir noch dabei sind die Konferenz für uns abzuschließen kommen schon neue Ideen auf uns zu.

Wir haben einen zweiten, weißen, baugleichen Berliner-Doppeldecker-Omnibus gefunden, der ausgebaut ist und den wir für vier Wochen mit Fahrer mieten können. Wir haben uns den charmanten Bus, mit Liebe zum Detail, angeschaut und er passt perfekt für unsere 4-wöchige Tour durch Deutschland. Wir werden in Alfter starten und von dort aus werden wir über mehrere Stationen nach Berlin fahren. Die ersten Standorte sind schon beantragt. Ein Omnibus-Team hat sich bereits auf der Konferenz im Mai gebildet und auch ein Filmteam hat sich gefunden und wird den WO LANG? – Omnibus begleiten.

Wir wollen junge Menschen ansprechen und zeigen, dass die Gestaltung der Gesellschaft unsere Pflicht ist und gleichzeitig Spaß machen kann. Die „Politikverdrossenheit“ hat unserer Meinung nach auch mit der Form unserer gegenwärtigen Demokratie zu tun. Inspiriert sind wir von den Ideen der direkten Demokratie und des Bedingungslosen Grundeinkommens. Während unserer Tour werden wir durch künstlerische Interventionen sowie Diskussions- und Informationsveranstaltungen die Frage nach dem Stand und dem Potential der Demokratie bewegen.

Damit der WO LANG? – OMNIBUS für seine 4-wöchige Tour auch finanziell auf sichere „Räder“ kommt, benötigen wir noch 9.000,- Euro.

Helfen Sie, damit wir am 30. August starten können und besuchen Sie uns.

Auf www.facebook.com/WOLANGKONFERENZ/ können Sie schon jetzt unsere Vorbereitungen und dann auch die Tour aktuell verfolgen.

Hier eine Auswahl von Bildern von der WO LANG? – Konferenz und von einer Aktion, die die jungen Menschen auf der Anti-TTIP Demonstration in Köln durchgeführt haben.

Herzlich

Ihr

Michael v. d. Lohe

Michael von der Lohe

PS. Ein Ergebnis der Umfrage, die wir bei Infratest/Dimap vor 9 Wochen haben machen lassen, hat ja auch ergeben, daß jüngere Menschen (von 18-34 Jahren) die Einführung des Abstimmungsrechtes auf der Bundesebene zu 73% befürworten und die Dringlichkeit auf einer Skala von 1 (unwichtig) bis 10 (sehr wichtig) mit 6,8 eingestuft haben.

www.omnibus.org

OMNIBUS gemeinnützige GmbH
für Direkte Demokratie
Im Vogelsang 91
45527 Hattingen

Tel +49 - 02302 9567076
Fax +49 - 02302 9567075
info@omnibus.org
www.omnibus.org

GLS Gemeinschaftsbank, BIC GENODEM1GLS
IBAN DE45430609670080067300
Bank für Sozialwirtschaft, BIC BFSWDE33MUE
IBAN DE61700205000008843000

Geschäftsführer u. Sitz der GmbH:
Michael von der Lohe
Im Vogelsang 91, 45527 Hattingen
HRB 21986 Essen